

# Foliert EPS x-net C12 rull 10000x1000x30 mm

Med oversikt over tilbehør for KERMI x-net C12 system

Produktblad

Art.nr. 1013210



## Foliert EPS x-net C12 rull 10000x1000x30

Isolasjon og trinnlydsplate på rull for gulvvarme og komfortkjøling. Til å dekkes med avrettingsmasse.

- Tykkelse 30 mm (10m<sup>2</sup> på rullen)
- Rask og fleksibel å legge ut
- En god varme og lydisolasjon
- Høy bæreevne
- Kvadratisk x-net rutemønster på overflaten

### Konstruksjon

Folierte EPS paneler, med høy bæreevne, montert i rull. Dekket med en solid laminert forankringsfolie med stor støt og forankringsstyrke. Igjen dekket av en vanntett PE-overflate med kvadratisk mønster. Oppløsning på 5,5 cm.

### Kvaliteter

Energibesparende god varmeisolasjon for god og rask regulering av varme i gulv. Gode lydisoleringsegenskaper. Lav byggehøyde og mulighet for grunn forankring ved hjelp av x-net C12 krampe. Overflaten gir også god utflytning av avrettingsmassen. Rask og fleksibel montasje.

Rutemønster (x-net) for enklere montering av rørene. Enkelt å gjenbruke avkapp, noe som gir veldig lite svinn og avfall. Høy bæreevne, tåler store belastninger. Legges på bærende dekke. Minimum tykkelse på avrettingsmasse skal være etter leverandørens beskrivelse.

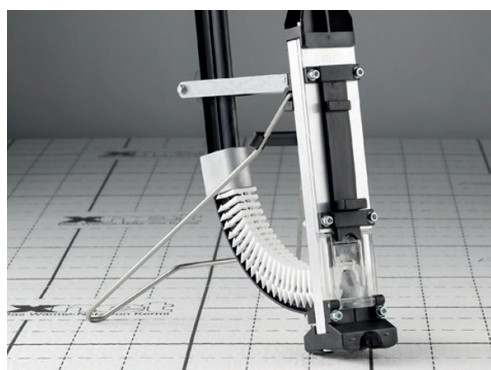

Art.nr.	Termisk konduktivitet	Termisk motstand	Maksimal belastning	Dynamisk stivhet	Rullens lengde	Rullens bredde	Dekker et areal på
1013210	0,038 W/mK	0,75 m <sup>2</sup> K/W	5 kN/m <sup>2</sup>	20 MN/m <sup>3</sup>	10 m	1 m	10 m <sup>2</sup>



### Foliert EPS x-net C12

Art.nr. 1013202, rull, 15000x1000x20 mm

Art.nr. 1013206, rull, 10000x1000x25 mm

Art.nr. 1013210, rull, 10000x1000x30 mm

Art.nr. 1013214, rull, 10000x1000x35 mm

## KERMI x-net C12 system for montasje av gulvvarme og komfortkjøling

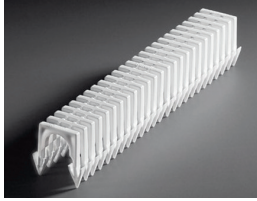

### Krampe for feste av rør til x-net C12 foliert EPS Art.nr. 1013200

For rørdimensjoner 14-17 mm.

Leveres i magasiner på 25 kramper.

Pakken inneholder 16 magasiner av 25 kramper, noe som gir totalt 400 kramper i hver pakke.



### Krampeverktøy mini for x-net C12 Art.nr. 9810101

Et kompakt verktøy til å feste x-net C12 kramper.

Kapasitet på ett magasin av 25 kramper om gangen.



### Krampeverktøy for x-net C12 Art.nr. 9810100

Verktøy til å feste x-net C12 kramper i fra stående posisjon. Kapasitet på fire magasiner av 25 kramper om gangen. Total kapasitet på 100 kramper. Den smale og runde støttefoten gjør det enkelt og sikkert å feste kramperne på riktig måte.



### Gulvarmerør soft x-net, 16x2 mm PE-RT, 240 m Art.nr. 1007162

Kartong med gulvarmerør for x-net C12 systemet.

Dimensjon 16x2 mm. Antall meter i esken er 240 meter.



### Gulvarmerør soft x-net, 16x2 mm PE-RT, 600 m foliert Art.nr. 10007166

Foliert pakke med gulvarmerør for x-net C12 systemet.

Dimensjon 16x2 mm. Det er 600 meter i pakken.

## KERMI x-net C12 system for montasje av gulvvarme og komfortkjøling



### Kantisolasjon for x-net C12 system

**Art.nr. 1013291, høyde 80 mm, 25 m på rull**

**Art.nr. 1013292, høyde 120 mm, 25 m på rull**

**Art.nr. 1013293, høyde 160 mm, 25 m på rull**

For å isolere mellom avrettingsmasse og andre materialer, som for eksempel mot vegg. Laget av PE- isolasjonsmateriale med selvklebende PE-beskyttende film. Utstyrt med teip på baksiden for å feste mot vegg. Tykkelse 8 mm. Har flere høyder med perforerte linjer som gjør at man ikke trenger kniv eller annet verktøy for å kutte vekk overskuddsmateriale.



### Ekspansjonsprofil for x-net C12 system

**Art.nr. 1013294 dimensjon 10/50 mm, l 1800 mm**

**Art.nr. 1013xxx dimensjon 10/100 mm, l 1800 mm**

For å lage ekspansjonsskjøter i avrettingsmassen. Profilen er 10 mm tykk, 50 mm eller 100 mm høy og 1800 mm lang. Det er 5 enheter i pakken. Totalt 9 meter i pakken. Laget med sidekant i plast og selvklebende fot.



### Vinkel for x-net C12 system gulvvarme rør

**Art.nr. 1012115**

Det er 10 enheter i hver pakke.

Laget for rørdimensjoner mellom 16x2 mm og 18x2 mm. En 90 ° vinkelbrakett for x-net system montasje. Laget i støtsmotstandsdyktig plast.



### Rørutlegger x-net C12, for 10 -20 mm gulvarmerør

**Art.nr. 9810100**

Verktøy til å legge ut x-net system gulvarmerør direkte fra emballasje uten å lage vridninger, strekk og andre skader på rørene. Enheten kan foldes sammen, og er lett å transportere. En bærebag er inkludert.

## KERMI x-net C12 system for montasje av gulvvarme og komfortkjøling



### Hulltagningstang (Notching Pliers) for x-net Art.nr. xxxxxxx

For å klippe ut spor til gulvarmerør i x-net ekspansjonsprofilene.



### Beskyttelse av x-net rør, PE, 300x67 mm Art.nr. 1013298

For beskyttelse av rør i forbindelse med ekspansjons skjøter i avrettingsmassen. Laget i PE-materiale. Lengde 300 mm og bredde 67 mm. Det er 30 enheter i pakken.



### Tape x-net, 66 mm rull Art.nr. 1013297

For å teipe skjøtene og sikre en tett sperre mot underlaget.

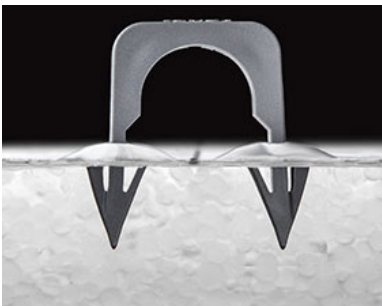

### Godkjent i henhold til

Isolasjonsevne i henhold til DIN EN 13163  
Byggemateriale i klasse B2 - DIN 4102  
Brannsikkerhet i klasse E - DIN EN 13501-1  
Lydreduksjon 29 dB - DIN 4109-34  
Varmeteknologien er testet i henhold til DIN EN 1264  
EPS 045 DES - DIN Certco-sertifisert og HBCD-fri

**ABK-Qviller AS**

Hovedkontor: Brobekkveien 80 A bygg 13  
Logistikk: Brobekkvn. 80 B bygg 10, 0582 Oslo  
Pb. 64 Vollebekk, 0516 Oslo  
Tlf. 23 17 05 20

abkqviller.no

Foliert EPS x-net C12 rull 10000x1000x30_Art.nr.1013210_Produktblad				
Teknisk forfatter:	Godkjent av:	Versjon	Utgitt	Endring
Ingar Christiansen	Petter Hagen	v01	Februar 2020	Første utgave